

平成23年度 予算(本部・支部合計) 集計表

単位:円

区分	勘定科目	合計	公益目的事業会計								法人会計	内部取引消去
			公1:調査研究事業	公2:講演会等事業	公3:表彰・助成事業	公4:評価・資格事業	公5:広報・啓発事業	公6:図書館事業	公益目的事業共通	公益目的事業計		
一般正味財産の部	1. 特定資産運用益	10,189,000	872,000	33,000	5,773,000	0	1,651,000	0	0	8,329,000	1,860,000	
	2. 受取入会金	1,820,000	0	0	0	0	0	0	0	0	1,820,000	
	3. 受取会費	555,276,000	0	0	0	0	0	0	314,111,000	314,111,000	241,165,000	
	4. 事業収益	591,367,000	246,679,000	228,825,000	45,650,000	58,770,000	843,000	3,050,000	0	583,817,000	7,550,000	
	5. 受取補助金・受取負担金・受取寄付金	30,060,000	2,000,000	1,300,000	5,600,000	510,000	9,650,000	6,000,000	0	25,060,000	5,000,000	
	6. 雑収益	3,595,000	50,000	5,000	0	0	3,000	0	0	58,000	3,537,000	
	7. 貸倒引当金取崩額	700,000	700,000	0	0	0	0	0	0	700,000	0	
	経常収益計(A)	1,193,007,000	250,301,000	230,163,000	57,023,000	59,280,000	12,147,000	9,050,000	314,111,000	932,075,000	260,932,000	
	1. 事業費	1,062,876,000	519,044,000	292,289,000	102,931,000	61,554,000	45,587,000	32,104,000	0	1,053,509,000	9,367,000	
	うち事業管理費	382,918,000	178,734,000	92,273,000	44,656,000	31,859,000	16,819,000	18,577,000	0	382,918,000	0	
	2. 管理費	160,032,000	0	0	0	0	0	0	0	0	160,032,000	
	3. 貸倒引当金繰入額	700,000	700,000	0	0	0	0	0	0	700,000	0	
	経常費用計(B)	1,223,608,000	519,744,000	292,289,000	102,931,000	61,554,000	45,587,000	32,104,000	0	1,054,209,000	169,399,000	
	投資有価証券評価損益(C)	400,000	0	0	1,000,000	0	0	0	0	1,000,000	△ 600,000	
	当期経常増減額(D)=(A)-(B)+(C)	△ 30,201,000	△ 269,443,000	△ 62,126,000	△ 44,908,000	△ 2,274,000	△ 33,440,000	△ 23,054,000	314,111,000	△ 121,134,000	90,933,000	
	1. 固定資産売却益	0	0	0	0	0	0	0	0	0	0	
	経常外収益計(E)	0	0	0	0	0	0	0	0	0	0	
	2. 什器備品除却損	33,000	0	0	0	0	0	0	0	0	33,000	
	経常外費用計(F)	33,000	0	0	0	0	0	0	0	0	33,000	
当期経常外増減額(G)=(E)-(F)	△ 33,000	0	0	0	0	0	0	0	0	△ 33,000		
他会計振替額(H)	他会計からの繰入	155,128,000	1,200,000	35,244,000	7,117,000	0	17,115,000	0	75,171,000	135,847,000	19,281,000	
	他会計への繰出	△ 155,158,000	△ 1,476,000	△ 34,500,000	0	0	△ 9,001,000	0	0	△ 44,977,000	△ 110,181,000	
取支相償の判定	当期一般正味財産増減額(I)=(D)+(G)+(H)	△ 30,264,000	△ 269,719,000	△ 61,382,000	△ 37,791,000	△ 2,274,000	△ 25,326,000	△ 23,054,000	389,282,000	△ 30,264,000	0	
	一般正味財産期首残高(J)	2,876,884,482	196,416,887	22,548,043	412,804,094	△ 1,287,234	58,164,417	0	0	688,646,207	2,188,238,275	
	一般正味財産期末残高(K)=(I)+(J)	2,846,620,482	△ 73,302,113	△ 38,833,957	375,013,094	△ 3,561,234	32,838,417	△ 23,054,000	389,282,000	658,382,207	2,188,238,275	
指定正味財産の部	1. 受取寄付金	2,000,000	1,000,000	0	1,000,000	0	0	0	0	2,000,000	0	
	2. 一般正味財産への振替額	△ 2,000,000	△ 1,000,000	0	△ 1,000,000	0	0	0	0	△ 2,000,000	0	
	当期指定正味財産増減額(L)	0	0	0	0	0	0	0	0	0	0	
	指定正味財産期首残高(M)	352,191,169	2,260,000	0	349,931,169	0	0	0	0	352,191,169	0	
	指定正味財産期末残高(N)=(L)+(M)	352,191,169	2,260,000	0	349,931,169	0	0	0	0	352,191,169	0	
	正味財産期末残高(K)+(N)	3,198,811,651	△ 71,042,113	△ 38,833,957	724,944,263	△ 3,561,234	32,838,417	△ 23,054,000	389,282,000	1,010,573,376	2,188,238,275	

平成23年度 予算(本部) 集計表

単位:円

区分	勘定科目	合計	公益目的事業会計							法人会計	内部取引消去		
			公1:調査研究事業	公2:講演会等事業	公3:表彰・助成事業	公4:評価・資格事業	公5:広報・啓発事業	公6:図書館事業	公益目的事業共通			公益目的事業計	
一般正味財産の部	経常増減の部	1. 特定資産運用益	9,813,000	870,000	33,000	5,741,000	0	1,651,000	0	0	8,295,000	1,518,000	
		2. 受取入金	1,820,000	0	0	0	0	0	0	0	0	1,820,000	
		3. 受取会費	510,754,000	0	0	0	0	0	0	269,589,000	269,589,000	241,165,000	
		4. 事業収益	565,774,000	246,654,000	204,550,000	45,550,000	58,770,000	0	3,050,000	0	558,574,000	7,200,000	
		5. 受取補助金・受取負担金・受取寄付金	20,810,000	2,000,000	0	5,600,000	510,000	6,700,000	6,000,000	0	20,810,000	0	
		6. 雑収益	2,325,000	50,000	0	0	0	0	0	0	50,000	2,275,000	
		7. 貸倒引当金取崩額	700,000	700,000	0	0	0	0	0	0	700,000	0	
		経常収益計 (A)	1,111,996,000	250,274,000	204,583,000	56,891,000	59,280,000	8,351,000	9,050,000	269,589,000	858,018,000	253,978,000	
		1. 事業費	847,147,000	492,356,000	162,574,000	76,498,000	61,554,000	12,694,000	32,104,000	0	837,780,000	9,367,000	
		うち事業管理費	288,477,000	164,936,000	40,113,000	28,568,000	31,859,000	4,424,000	18,577,000	0	288,477,000	0	
	2. 管理費	139,275,000	0	0	0	0	0	0	0	0	139,275,000		
	3. 貸倒引当金繰入額	700,000	700,000	0	0	0	0	0	0	700,000	0		
	経常費用計 (B)	987,122,000	493,056,000	162,574,000	76,498,000	61,554,000	12,694,000	32,104,000	0	838,480,000	148,642,000		
	投資有価証券評価損益 (C)	400,000	0	0	1,000,000	0	0	0	0	1,000,000	△ 600,000		
	当期経常増減額 (D)=(A)-(B)+(C)	125,274,000	△ 242,782,000	42,009,000	△ 18,607,000	△ 2,274,000	△ 4,343,000	△ 23,054,000	269,589,000	20,538,000	104,736,000		
	経常外増減の部	1. 固定資産売却益	0	0	0	0	0	0	0	0	0	0	
		経常外収益計 (E)	0	0	0	0	0	0	0	0	0	0	
		2. 什器備品除却損	0	0	0	0	0	0	0	0	0	0	
		経常外費用計 (F)	0	0	0	0	0	0	0	0	0	0	
当期経常外増減額 (G)=(E)-(F)		0	0	0	0	0	0	0	0	0	0		
他会計振替額 (H)	他会計からの繰入	12,313,000	1,200,000	0	7,117,000	0	3,720,000	0	0	12,037,000	276,000		
	他会計への繰出	△ 149,488,000	△ 1,476,000	△ 34,500,000	0	0	△ 8,500,000	0	0	△ 44,476,000	△ 105,012,000		
当期一般正味財産増減額(I)=(D)+(G)+(H)	△ 11,901,000	△ 243,058,000	7,509,000	△ 11,490,000	△ 2,274,000	△ 9,123,000	△ 23,054,000	269,589,000	△ 11,901,000	0			
一般正味財産期首残高 (J)	2,489,008,997	196,416,887	22,548,043	294,063,478	△ 1,287,234	47,400,194	0	0	559,141,368	1,929,867,629			
一般正味財産期末残高 (K)=(I)+(J)	2,477,107,997	△ 46,641,113	30,057,043	282,573,478	△ 3,561,234	38,277,194	△ 23,054,000	269,589,000	547,240,368	1,929,867,629			
指定正味財産の部	1. 受取寄付金	2,000,000	1,000,000	0	1,000,000	0	0	0	0	2,000,000	0		
	2. 一般正味財産への振替額	△ 2,000,000	△ 1,000,000	0	△ 1,000,000	0	0	0	0	△ 2,000,000	0		
	当期指定正味財産増減額 (L)	0	0	0	0	0	0	0	0	0	0		
	指定正味財産期首残高 (M)	334,073,169	2,260,000	0	331,813,169	0	0	0	0	334,073,169	0		
	指定正味財産期末残高 (N)=(L)+(M)	334,073,169	2,260,000	0	331,813,169	0	0	0	0	334,073,169	0		
正味財産期末残高 (K)+(N)	2,811,181,166	△ 44,381,113	30,057,043	614,386,647	△ 3,561,234	38,277,194	△ 23,054,000	269,589,000	881,313,537	1,929,867,629			

平成23年度 予算(支部) 集計表

単位:円

区分	勘定科目	合計	公益目的事業会計					法人会計	内部取引消去	
			公1:調査研究事業	公2:講演会等事業	公3:表彰・助成事業	公5:広報・啓発事業	公益目的事業共通			公益目的事業計
一般正味財産の部	経常増減の部	1. 特定資産運用益	376,000	2,000	0	32,000	0	0	34,000	342,000
		2. 受取会費	44,522,000	0	0	0	0	44,522,000	44,522,000	0
		3. 事業収益	25,593,000	25,000	24,275,000	100,000	843,000	0	25,243,000	350,000
		4. 受取補助金・受取負担金・受取寄付金	9,250,000	0	1,300,000	0	2,950,000	0	4,250,000	5,000,000
		5. 雑収益	1,270,000	0	5,000	0	3,000	0	8,000	1,262,000
		経常収益計(A)	81,011,000	27,000	25,580,000	132,000	3,796,000	44,522,000	74,057,000	6,954,000
		1. 事業費	215,729,000	26,688,000	129,715,000	26,433,000	32,893,000	0	215,729,000	0
		うち事業管理費	94,441,000	13,798,000	52,160,000	16,088,000	12,395,000	0	94,441,000	0
		2. 管理費	20,757,000	0	0	0	0	0	0	20,757,000
		経常費用計(B)	236,486,000	26,688,000	129,715,000	26,433,000	32,893,000	0	215,729,000	20,757,000
	当期経常増減額(D)=(A)-(B)+(C)	△ 155,475,000	△ 26,661,000	△ 104,135,000	△ 26,301,000	△ 29,097,000	44,522,000	△ 141,672,000	△ 13,803,000	
	経常外増減の部	1. 固定資産売却益	0	0	0	0	0	0	0	0
		経常外収益計(E)	0	0	0	0	0	0	0	0
		2. 什器備品除却損	33,000	0	0	0	0	0	0	33,000
		経常外費用計(F)	33,000	0	0	0	0	0	0	33,000
		当期経常外増減額(G)=(E)-(F)	△ 33,000	0	0	0	0	0	0	△ 33,000
	他会計振替額(H)	他会計からの繰入	142,815,000	0	35,244,000	0	13,395,000	75,171,000	123,810,000	19,005,000
		他会計への繰出	△ 5,670,000	0	0	0	△ 501,000	0	△ 501,000	△ 5,169,000
	当期一般正味財産増減額(I)=(D)+(G)+(H)		△ 18,363,000	△ 26,661,000	△ 68,891,000	△ 26,301,000	△ 16,203,000	119,693,000	△ 18,363,000	0
一般正味財産期首残高(J)		387,875,485	0	0	118,740,616	10,764,223	0	129,504,839	258,370,646	
一般正味財産期末残高(K)=(I)+(J)		369,512,485	△ 26,661,000	△ 68,891,000	92,439,616	△ 5,438,777	119,693,000	111,141,839	258,370,646	
指定正味財産の部	1. 受取寄付金	0	0	0	0	0	0	0	0	
	2. 一般正味財産への振替額	0	0	0	0	0	0	0	0	
	当期指定正味財産増減額(L)		0	0	0	0	0	0	0	
	指定正味財産期首残高(M)		18,118,000	0	0	18,118,000	0	0	18,118,000	0
	指定正味財産期末残高(N)=(L)+(M)		18,118,000	0	0	18,118,000	0	0	18,118,000	0
正味財産期末残高(K)+(N)		387,630,485	△ 26,661,000	△ 68,891,000	110,557,616	△ 5,438,777	119,693,000	129,259,839	258,370,646	

【公1】調査研究事業

1-1 調査研究事業

(本部)

単位:円

勘定科目	23年度 予算	備考
I. 一般正味財産の部		
I-1. 経常増減の部		
1. 特定資産運用益	182,000	重点研究課題積立預金、災害調査積立預金
2. 受取補助金等	0	
3. 受取寄付金	(2,000,000)	
(1) 一般正味財産として受入	1,000,000	重点研究課題への寄付
(2) 指定正味財産からの振替	1,000,000	
4. 雑収益	0	
5. 他会計からの繰入額	(0)	
(1) 行事事業からの繰入額	0	拡充支援金
経常収益計 (A)	2,182,000	
1. 事業費	(119,840,000)	
(1) 調査研究費	33,306,000	
(2) 国際調査費	8,220,000	
(3) 教育企画調査費	1,932,000	
(4) 特別調査研究費	(1,140,000)	
① 災害緊急調査	1,100,000	
② 司法支援	40,000	
(5) 技術推進機構調査研究費	900,000	
(6) 補助金研究費	1,000,000	学術交流基金から
(7) 寄付金研究費	1,000,000	重点研究課題寄付金を使用
(8) 事業管理費	72,342,000	一般管理費
経常費用計 (B)	119,840,000	
当期経常増減額 (C) = (A) - (B)	△ 117,658,000	
当期一般正味財産増減額 (D) = (C)	△ 117,658,000	
一般正味財産期首残高 (E)	26,658,684	
一般正味財産期末残高 (F) = (D) + (E)	△ 90,999,316	
II. 指定正味財産の部		
1. 受取寄付金	1,000,000	
2. 一般正味財産への振替額	△ 1,000,000	
当期指定正味財産増減額 (G)	0	
指定正味財産期首残高 (H)	2,260,000	
指定正味財産期末残高 (I) = (G) + (H)	2,260,000	
III. 正味財産期末残高 (H) + (I)	△ 88,739,316	

【公1】 調査研究事業
1-2 公益受託事業
(本部)

単位:円

勘定科目	23年度 予算	備考
I. 一般正味財産の部		
I-1. 経常増減の部		
1. 事業収益	(101,392,000)	
(1) 受託研究収益	(101,392,000)	
① 調査研究部門担当	40,000,000	
② 技術推進機構担当	54,200,000	
③ 支部担当	0	
④ 継続事業の過年度前受	7,192,000	当期終了した事業分
⑤ 継続事業の当期受入	0	当期終了していない事業分
2. 雑収益	0	
3. 貸倒引当金取崩額	0	
4. 他会計からの繰入額	0	
経常収益計 (A)	101,392,000	
1. 事業費	(96,160,000)	
(1) 期首棚卸高	(3,667,000)	
① 期首仕掛事業	3,667,000	
(2) 受託研究費	(70,650,000)	
① 調査研究部門担当	30,000,000	
② 技術推進機構担当	40,650,000	
(3) 期末棚卸高	(0)	
① 期末仕掛事業	0	
(4) 事業管理費	21,843,000	
2. 貸倒引当金繰入額	0	
3. 他会計への繰出額	0	支部担当分交付
経常費用計 (B)	96,160,000	
当期経常増減額 (C)=(A)-(B)	5,232,000	
当期一般正味財産増減額 (D)=(C)	5,232,000	
一般正味財産期首残高 (E)	4,731,513	
一般正味財産期末残高 (D)+(E)	9,963,513	

【公1】調査研究事業

1-3 公益出版事業

(本部)

単位:円

勘定科目	23年度 予算	備考
I. 一般正味財産の部		
I-1. 経常増減の部		
1. 特定資産運用益	688,000	出版安定化積立預金
2. 事業収益	(136,262,000)	
(1) 刊行物収益	133,958,000	
(2) 英文論文著者負担金収益	610,000	
(3) 防災教材収益	194,000	
(4) 出版物広告収益	0	
(5) 印税・監修料収益	1,500,000	
(6) 著作権使用料(施工編)収益	0	
3. 雑収益	(50,000)	
(1) 雑収益	50,000	
4. 貸倒引当金取崩額	700,000	
経常収益計(A)	137,700,000	
1. 事業費	(141,297,000)	
(1) 期首棚卸図書	(63,793,000)	
①期首棚卸図書	79,927,000	
②期首仕掛図書	29,230,000	
③在庫調整勘定取崩額	△ 45,364,000	
(2) 出版物製造原価	60,572,000	
(3) 期末棚卸高	(△ 92,701,000)	
①期末棚卸図書	△ 101,353,000	
②他勘定振替高	△ 14,760,000	
③期末仕掛図書	△ 43,480,000	
④在庫調整勘定繰入額	66,892,000	
(4) 棚卸図書廃棄損	14,760,000	
(5) 刊行物発送費	5,500,000	
(6) 支払印税費	25,000,000	
(7) 出版経費	11,090,000	
(8) 委員会費	1,500,000	
(9) 事業管理費	51,783,000	一般管理費
2. 貸倒引当金繰入額	700,000	
3. 他会計への繰出額	(1,476,000)	
(1) 会誌発行事業への繰出額	1,200,000	学会誌丸善卸し分の製造原価を会誌発行事業へ
(2) 法人会計への繰出額	276,000	
経常費用計(B)	143,473,000	
当期経常増減額(C)=(A)-(B)	△ 5,773,000	
当期一般正味財産増減額(D)=(C)	△ 5,773,000	
一般正味財産期首残高(E)	165,026,690	
一般正味財産期末残高(D)+(E)	159,253,690	

【公1】調査研究事業

1-4 学会誌発行事業

(本部)

単位:円

勘定科目	23年度 予算	備考
I. 一般正味財産の部		
I-1. 経常増減の部		
1. 事業収益	(9,000,000)	
(1) 広告収益	9,000,000	学会誌広告、教員公募掲載料
2. 雑収益	0	
3. 他会計からの繰入額	(1,200,000)	
(1) 公益出版事業からの繰入額	1,200,000	学会誌丸善卸しの製造原価戻入
経常収益計 (A)	10,200,000	
1. 事業費	(135,059,000)	
(1) 会誌発行費	(116,091,000)	
① 通常号	(69,591,000)	
a. 印刷費	(57,000,000)	
・印刷代	40,200,000	
・用紙代	16,800,000	
b. 編集諸費	(12,491,000)	
・原稿料	1,500,000	
・委員会費	5,991,000	
・企画取材費	5,000,000	
c. 通信費	0	
d. 企画のデザイン変更費	100,000	
② 会誌ホームページ作成費	1,260,000	
③ 会誌OA化費	0	
④ 会誌編集費	4,440,000	校正代等
⑤ 会誌会員等発送費	40,000,000	
⑥ 会誌保管費	800,000	
⑦ 特集企画	0	
⑧ 会員向けアンケート	0	
⑨ 学会誌付録印刷費	0	
(2) 事業管理費	18,968,000	一般管理費
経常費用計 (B)	135,059,000	
当期経常増減 (C) = (A) - (B)	△ 124,859,000	
当期一般正味財産増減額 (D) = (C)	△ 124,859,000	
一般正味財産期首残高 (E)	0	
一般正味財産期末残高 (D) + (E)	△ 124,859,000	

【公2】講演会等事業
2-1 行事事業
(本部)

単位:円

勘定科目	23年度 予算	備考
I. 一般正味財産の部		
I-1. 経常増減の部		
1. 事業収益	(150,850,000)	
(1) 行事事業収益	(150,850,000)	
① 調査研究部門関係	147,030,000	
② 企画部門関係	280,000	
③ 国際部門関係	1,310,000	
④ 教育企画部門関係	890,000	
⑤ 技術推進機構関係	1,340,000	
2. 受取補助金等	0	
3. 受取負担金	0	
4. 受取寄付金	0	
5. 雑収益	0	
経常収益計 (A)	150,850,000	
1. 事業費	(141,712,000)	
(1) 行事事業費	(107,136,000)	
① 調査研究部門関係	104,391,000	
② 企画部門関係	199,000	
③ 国際部門関係	905,000	
④ 教育企画部門関係	668,000	
⑤ 技術推進機構関係	973,000	
(2) 事業管理費	34,576,000	一般管理費
2. 他会計への繰出額	0	調査研究事業への拡充支援金
経常費用計 (B)	141,712,000	
当期経常増減 (C) = (A)-(B)	9,138,000	
当期一般正味財産増減額(D)=(C)	9,138,000	
一般正味財産期首残高 (E)	0	
一般正味財産期末残高(D)+(E)	9,138,000	

【公2】講演会等事業
2-2 全国大会事業
(本部)

単位:円

勘定科目	23年度 予算	備考
I. 一般正味財産の部		
I-1. 経常増減の部		
1. 特定資産運用益	33,000	全国大会積立預金
2. 事業収益	(53,700,000)	
(1) 登録参加料収益	52,100,000	講演申込及び聴講
(2) 広告収益	600,000	
(3) CD-ROM版概要集収益	1,000,000	
3. 受取補助金等	0	
4. 受取負担金	0	
5. 受取寄付金	0	
6. 雑収益	0	
7. 貸倒引当金取崩額	0	
経常収益計 (A)	53,733,000	
1. 事業費	(20,862,000)	
(1) 総務費	(5,300,000)	
① 事務費及び旅費	1,800,000	
② 参加証作成費	700,000	
③ 電子システム運用費	1,500,000	
④ 投稿ファイル等管理費	500,000	
⑤ 請求・入金業務委託費	100,000	
⑥ プロジェクター管理費	700,000	
(2) 印刷・編集費	(8,475,000)	
① 案内・プログラム等印刷費	2,150,000	
② 全国大会報告印刷費	2,525,000	
③ CD-ROM版概要集作成費	2,600,000	
④ CD-ROM版概要集発送費	1,200,000	
(3) 委員会費	(1,550,000)	
① 全国大会委員会	750,000	
② プログラム編成委員会	800,000	
(4) 事業管理費	5,537,000	一般管理費
2. 貸倒引当金繰入額	0	
3. 他会計への繰出額	34,500,000	四国支部への交付金
経常費用計 (B)	55,362,000	
当期経常増減額 (C)=(A)-(B)	△ 1,629,000	
当期一般正味財産増減額(D)=(C)	△ 1,629,000	
一般正味財産期首残高 (E)	22,548,043	
一般正味財産期末残高(D)+(E)	20,919,043	

【公3】表彰・助成事業

3-1 表彰事業

(本部)

単位:円

勘定科目	23年度 予算	備考
I. 一般正味財産の部		
I-1. 経常増減の部		
1. 特定資産運用益	53,000	基本財産基金8,071,223円
2. 受取負担金	0	
3. 受取寄付金	0	
4. 雑収益	0	
経常収益計 (A)	53,000	
1. 事業費	(14,364,000)	
(1) 委員会費	(2,928,000)	
① 表彰委員会	536,000	
② 環境賞選考委員会	362,000	
③ 論文賞選考委員会	1,117,000	
④ 国際貢献賞選考委員会	110,000	
⑤ 技術功労賞選考委員会	570,000	
⑥ 土木遺産選考委員会	233,000	
⑦ 映画・ビデオコンクール	0	隔年開催
(2) 土木学会賞等費	(3,981,000)	
① 賞牌代	3,150,000	
② 賞状代	210,000	
③ 推薦書等印刷代	85,000	
④ 土木遺産銘板製作費	411,000	
⑤ 土木遺産認定証作成費	125,000	
(3) 事業管理費	7,455,000	一般管理費
経常費用計 (B)	14,364,000	
当期経常増減 (C) = (A)-(B)	△ 14,311,000	
当期一般正味財産増減額 (D) = (C)	△ 14,311,000	
一般正味財産期首残高 (E)	0	
一般正味財産期末残高 (F) = (D)+(E)	△ 14,311,000	
II. 指定正味財産の部		
1. 受取寄付金	0	
2. 一般正味財産への振替額	0	
当期指定正味財産増減額 (G)	0	
指定正味財産期首残高 (H)	8,071,223	
指定正味財産期末残高 (I) = (G)+(H)	8,071,223	
III. 正味財産期末残高 (F)+(I)	△ 6,239,777	

【公3】表彰・助成事業

3-2 吉田博士記念基金

(本部)

単位:円

勘定科目	23年度 予算	備考
I. 一般正味財産の部		
I-1. 経常増減の部		
1. 特定資産運用益	(2,104,000)	吉田博士記念基金及び吉田賞積立金
(1) 受取配当金	1,906,000	
(2) 受取利息	198,000	
2. 受取負担金	0	賞牌制作費負担
3. 受取寄付金	(100,000)	
(1) 一般正味財産として受入	100,000	
(2) 指定正味財産からの振替	0	
4. 雑収益	0	
経常収益計 (A)	2,204,000	
1. 事業費	(3,115,000)	
(1) 賞金	300,000	
(2) 奨励賞	400,000	
(3) 賞牌・賞状代	610,000	
(4) 受賞者旅費	50,000	
(5) 委員会費	700,000	
(6) 通信費	30,000	
(7) 雑費	30,000	
(8) 事業管理費	995,000	
経常費用計 (B)	3,115,000	
当期経常増減額 (C)=(A)-(B)	△ 911,000	
投資有価証券評価損益 (D)	1,000,000	
当期一般正味財産増減額 (E)=(C)+(D)	89,000	
一般正味財産期首残高 (F)	15,745,329	
一般正味財産期末残高 (G)=(E)+(F)	15,834,329	
II. 指定正味財産の部		
1. 受取寄付金	0	
2. 一般正味財産への振替額	0	
当期指定正味財産増減額 (H)	0	
指定正味財産期首残高 (I)	30,094,003	
指定正味財産期末残高 (J)=(H)+(I)	30,094,003	
III. 正味財産期末残高 (I)+(J)	45,928,332	

【公3】表彰・助成事業
3-3 田中博士記念基金
(本部)

単位:円

勘定科目	23年度 予算	備考
I. 一般正味財産の部		
I-1. 経常増減の部		
1. 特定資産運用益	238,000	田中博士記念基金
2. 受取寄付金	(4,500,000)	レプリカ等
(1) 一般正味財産として受入	4,500,000	
(3) 指定正味財産からの振替	0	
3. 雑収益	0	
経常収益計 (A)	4,738,000	
1. 事業費	(5,610,000)	
(1) 賞牌・賞状・レプリカ代	3,900,000	
(2) 委員会費	355,000	
(3) 雑費	0	
(4) 事業管理費	1,355,000	
経常費用計 (B)	5,610,000	
当期経常増減額 (C)=(A)-(B)	△ 872,000	
当期一般正味財産増減額(D)=(C)	△ 872,000	
一般正味財産期首残高 (E)	11,571,902	
一般正味財産期末残高(F) = (D)+(E)	10,699,902	
II. 指定正味財産の部		
1. 受取寄付金	0	
2. 一般正味財産への振替額	0	
当期指定正味財産増減額 (G)	0	
指定正味財産期首残高 (H)	36,192,806	
指定正味財産期末残高 (I)=(G)+(H)	36,192,806	
III. 正味財産期末残高 (F)+(I)	46,892,708	

【公3】表彰・助成事業

3-4 土木振興事業

(本部)

単位:円

勘定科目	23年度 予算	備考
I. 一般正味財産の部		
I-1. 経常増減の部		
1. 特定資産運用益	224,000	土木振興基金
2. 雑収益	0	
3. 他会計からの繰入額	0	
経常収益合計 (A)	224,000	
1. 事業費	(1,951,000)	
(1) 賞牌・賞状代	(215,000)	
①技術開発賞	170,000	
②出版文化賞	45,000	
(2) 委員会費	(358,000)	
①技術開発賞	100,000	
②出版文化賞	258,000	
(3) 雑費	(23,000)	
①技術開発賞	0	
②出版文化賞	23,000	
③共通経費	0	
(4) 事業管理費	1,355,000	
経常費用合計 (B)	1,951,000	
当期経常増減額 (C)=(A)-(B)	△ 1,727,000	
当期一般正味財産増減額 (D)=(C)	△ 1,727,000	
一般正味財産期首残高 (E)	0	
一般正味財産期末残高 (F) = (D)+(E)	△ 1,727,000	
II. 指定正味財産の部		
1. 受取寄付金	0	
2. 一般正味財産への振替額	0	
当期指定正味財産増減額 (G)	0	
指定正味財産期首残高 (H)	34,000,000	
指定正味財産期末残高 (I)=(G)+(H)	34,000,000	
III. 正味財産期末残高 (F)+(I)	32,273,000	

【公3】表彰・助成事業
3-5 論文集発行事業
(本部)

単位:円

勘定科目	23年度 予算	備考
I. 一般正味財産増減の部		
1. 経常増減の部		
1-1 経常収益		
1. 事業収益	(45,550,000)	
(1) 論文集定期購読収益	21,800,000	
(2) 論文集一般購読収益	1,000,000	
(3) 論文集掲載料収益	22,750,000	
2. 他会計から繰入額	(7,117,000)	
(1) 法人会計から繰入額	7,117,000	法人会員配布用として論文集買上げ
経常収益計 (A)	52,667,000	
1-2 経常費用		
1. 事業費	(48,092,000)	
(1) 期首棚卸高	(1,200,000)	
① 期首棚卸論文集	1,200,000	
(2) 論文集製造原価	(22,500,000)	
① 制作費	5,000,000	
② 校正費	6,000,000	
③ 電子化費	11,000,000	
④ 共通経費	500,000	
(3) 期末棚卸高	(△ 1,800,000)	
① 期末棚卸論文集	△ 1,800,000	
(4) 論文集発送費	1,300,000	
(5) 委員会費	8,400,000	
(6) 事業管理費	16,492,000	一般管理費
経常費用計 (B)	48,092,000	
当期経常増減額 (C) = (A) - (B)	4,575,000	
当期一般正味財産増減額 (D) = (C)	4,575,000	
一般正味財産期首残高 (E)	14,191,602	
一般正味財産期末残高 (D) + (E)	18,766,602	

【公3】表彰・助成事業

3-6 学術振興事業 (本部)

単位:円

勘定科目	23年度 予算	備考
I. 一般正味財産の部		
I-1. 経常増減の部		
1. 特定資産運用益	1,315,000	学術振興基金
2. 雑収益	0	
経常収益計 (A)	1,315,000	
1. 事業費	(958,000)	
(1) 委員会費	0	
(2) 助成金	500,000	
(3) 公募・発表経費	0	
(4) 広報費	0	
(5) 雑費	0	
(6) 事業管理費	458,000	
経常費用計 (B)	958,000	
当期経常増減額 (C)=(A)-(B)	357,000	
当期一般正味財産増減額 (D)=(C)	357,000	
一般正味財産期首残高 (E)	2,515,773	
一般正味財産期末残高 (F) = (D)+(E)	2,872,773	
II. 指定正味財産の部		
1. 受取寄付金		
2. 一般正味財産への振替額		
当期指定正味財産増減額 (G)	0	
指定正味財産期首残高 (H)	200,000,000	
指定正味財産期末残高 (I)=(G)+(H)	200,000,000	
III. 正味財産期末残高 (F)+(I)	202,872,773	

【公3】表彰・助成事業

3-7 学術文化事業

(本部)

単位:円

勘定科目	23年度 予算	備考
I. 一般正味財産の部		
I-1. 経常増減の部		
1. 特定資産運用益	163,000	学術文化事業積立預金
2. 受取寄付金	(1,000,000)	
(1) 一般正味財産として受入	0	
(2) 指定正味財産から振替	1,000,000	
3. 雑収益	0	
経常収益計 (A)	1,163,000	
1. 事業費	(2,408,000)	
(1) 助成金	(1,950,000)	
① 一般型助成	} 1,950,000	
② 特別型助成		
③ 指定型助成	(0)	
a. 岡本・國分博士助成	0	
b. 国際海岸会議助成	0	
c. 河川工学助成	0	
d. アジア土木技術国際会議助成	0	
e. コンクリート調査研究助成	0	
f. コンクリート委員会活動助成	0	
g. 海岸施設調査助成	0	
h. 鋼構造物標準設計助成	0	
i. 古代ローマコンクリート助成	0	
j. 鋼橋の支持機能助成	0	
k. 鋼・合成構造示方書助成	0	
l. 水工学関連活動助成	0	
(2) 事業管理費	458,000	
経常費用計 (B)	2,408,000	
当期経常増減額 (C) = (A) - (B)	△ 1,245,000	
当期一般正味財産増減額 (D) = (C)	△ 1,245,000	
一般正味財産期首残高 (E)	38,872	
一般正味財産期末残高 (F) = (D) + (E)	△ 1,206,128	
II. 指定正味財産の部		
1. 受取寄付金	1,000,000	
2. 一般正味財産への振替額	△ 1,000,000	
当期指定正味財産増減額 (G)	0	
指定正味財産期首残高 (H)	23,455,137	
指定正味財産期末残高 (I) = (G) + (H)	23,455,137	
III. 正味財産期末残高 (F) + (I)	22,249,009	

【公3】表彰・助成事業

3-8 公益増進事業

(本部)

単位:円

勘定科目	23年度 予算	備考
I. 一般正味財産の部		
I-1. 経常増減の部		
1. 特定資産運用益	1,644,000	公益増進資金
2. 受取寄付金	(0)	
(1) 一般正味財産として受入	0	
(2) 指定正味財産から振替	0	
3. 雑収益	0	
経常収益計 (A)	1,644,000	
1. 事業費	(0)	
(1) 助成金	(0)	
① 一般型助成	(0)	
a. 分野連携的調査	0	
b. 緊急災害調査	0	
c. 土木工学分野人材育成	0	
d. 海外研究交流	0	
② 指定型助成	(0)	
a. 分野連携的調査	0	
b. 緊急災害調査	0	
c. 土木工学分野人材育成	0	
d. 海外研究交流	0	
(2) 事業管理費	0	
経常費用計 (B)	0	
当期経常増減額 (C) = (A) - (B)	1,644,000	
当期一般正味財産増減額 (D) = (C)	1,644,000	
一般正味財産期首残高 (E)	250,000,000	
一般正味財産期末残高 (F) = (D) + (E)	251,644,000	
II. 指定正味財産の部		
1. 受取寄付金		
2. 一般正味財産への振替額		
当期指定正味財産増減額 (G)	0	
指定正味財産期首残高 (H)	0	
指定正味財産期末残高 (I) = (G) + (H)	0	
III. 正味財産期末残高 (F) + (I)	251,644,000	

【公4】 評価・資格事業

(本部)

(注) 行事は講演会等事業へ、ISOジャーナルは調査研究事業へ移行

単位:円

勘定科目	23年度 予算	備 考
I. 一般正味財産の部		
I-1. 経常増減の部		
1. 事業収益	(58,770,000)	
(1) 継続教育制度	(17,910,000)	
① 記録登録証明書収益	1,880,000	
② CPD登録メンバー証収益	13,150,000	
③ プログラム認定料収益	2,880,000	
④ 記録簿頒布収益	0	
(2) 技術者資格制度	(33,360,000)	
① 受験料収益	21,570,000	
② 認定証交付手数料収益	11,790,000	
(3) 技術評価制度	(7,500,000)	
① 当年度受入	7,500,000	
② 過年度前受	0	当期終了した継続事業分
(4) 技術者登録制度	0	
2. 受取負担金	510,000	CPDプログラム掲載料
3. 雑収益	(0)	
(1) 受取利息・配当金	0	
(2) 雑収益	0	
経常収益計 (A)	59,280,000	
1. 事業費	(61,554,000)	
(1) 継続教育制度	(2,970,000)	
① CPDシステム運営費	1,400,000	
② CPD協議会負担金	370,000	
③ CPDメンバー証経費	520,000	
④ 委員会運営費	680,000	
(2) 技術者資格制度	(20,500,000)	
① 制度運営費	19,200,000	試験実施、問題作成、認定証交付
② 委員会運営費	300,000	
③ 受験案内書印刷費	1,000,000	
(3) 技術評価制度	(5,625,000)	
① 当年度費用	5,625,000	
② 期首仕掛事業	0	継続事業分
(5) 技術者登録制度	0	
(6) 調査研究費	600,000	別紙明細参照
(7) 広報宣伝費	0	
(8) 事業管理費	31,859,000	一般管理費
2. 管理費	0	法人会計へ移行
3. 他会計への繰出額	0	
経常費用計 (B)	61,554,000	
当期経常増減額 (C)=(A)-(B)	△ 2,274,000	
当期一般正味財産増減額 (D)=(C)	△ 2,274,000	
一般正味財産期首残高 (E)	△ 1,287,234	
一般正味財産期末残高 (D)+(E)	△ 3,561,234	

【公5】 広報・啓発事業

5-1 広報・啓発事業

(本部)

単位:円

勘定科目	23年度 予算	備考
I. 一般正味財産の部		
I-1. 経常増減の部		
1. 受取補助金等	0	
2. 受取寄付金	0	
3. 雑収益	0	
経常収益計 (A)	0	
1. 事業費	(2,905,000)	
(1) 委員会費	(1,190,000)	
① 論説委員会	400,000	
② 社会コミュニケーション委員会	790,000	
(2) 事業管理費	1,715,000	一般管理費
経常費用計 (B)	2,905,000	
当期経常増減額 (C) = (A) - (B)	△ 2,905,000	
当期一般正味財産増減額 (D) = (C)	△ 2,905,000	
一般正味財産期首残高 (E)	0	
一般正味財産期末残高 (F) = (D) + (E)	△ 2,905,000	

【公5】広報・啓発事業

5-2 土木の日事業

(本部)

単位:円

勘定科目	23年度 予算	備考
I. 一般正味財産の部		
I-1. 経常増減の部		
1. 受取負担金	5,700,000	協賛金
2. 受取寄付金	1,000,000	
3. 他会計からの繰入額	3,720,000	法人会計から繰入
経常収益計 (A)	10,420,000	
1. 事業費	(5,473,000)	
(1) 委員会費	700,000	
(2) 行事費	2,200,000	
(3) 広報費	500,000	
(4) 通信費	0	
(5) 雑費	0	
(6) 事業管理費	2,073,000	
2. 他会計への繰出額	(8,500,000)	
(1) 支部への繰出額	(8,500,000)	
① 交付金	8,500,000	
② 広報補助金	0	
経常費用計 (B)	13,973,000	
当期経常増減 (C)=(A)-(B)	△ 3,553,000	
当期一般正味財産増減額 (D)=(C)	△ 3,553,000	
一般正味財産期首残高 (E)	100,484	
一般正味財産期末残高 (F)=(D)+(E)	△ 3,452,516	

【公5】 広報・啓発事業
5-3 創立100周年記念事業
(本部)

単位:円

勘 定 科 目	23年度 予算	備 考
I. 一般正味財産の部		
I-1. 経常増減の部		
1. 特定資産運用益	1,651,000	100周年記念事業積立預金
2. 受取補助金等	0	
3. 受取寄付金	(0)	
(1) 一般正味財産として受入	0	
(2) 指定正味財産からの振替	0	
4. 雑収益	0	
5. 他会計からの繰入額	0	
経常収益計 (A)	1,651,000	
1. 事業費	(4,316,000)	
(1) 委員会費	(1,680,000)	
① 準備TF	880,000	
② 日本土木史編集特別委員会	800,000	
(2) 100周年事業検討費	2,000,000	
(2) 事業管理費	636,000	
経常費用計 (B)	4,316,000	
当期経常増減額 (C) = (A) - (B)	△ 2,665,000	
当期一般正味財産増減額 (D) = (C)	△ 2,665,000	
一般正味財産期首残高 (E)	47,299,710	
一般正味財産期末残高 (F) = (D) + (E)	44,634,710	
II. 指定正味財産の部		
1. 受取寄付金	0	
2. 一般正味財産への振替額	0	
当期指定正味財産増減額 (G)	0	
指定正味財産期首残高 (H)	0	
指定正味財産期末残高 (I) = (G) + (H)	0	
III. 正味財産期末残高 (F) + (I)	44,634,710	

【公6】図書館事業
(本部)

単位:円

勘定科目	23年度 予算	備考
I. 一般正味財産の部		
I-1. 経常増減の部		
1. 事業収益	(3,050,000)	
(1) 図書館収益	(3,050,000)	
① 入館料	300,000	非会員の利用
② 文献複写料	2,100,000	コピーサービス
③ 文献許諾料	650,000	(独)科学技術振興機構から
2. 受取補助金等	6,000,000	科学研究費
3. 雑収益	0	
経常収益計 (A)	9,050,000	
1. 事業費	(32,104,000)	
(1) 委員会費	(917,000)	
① 土木図書館委員会	387,000	
② 土木技術映像委員会	530,000	
(2) 補助金研究費	6,000,000	補助金収入に対応
(3) 図書館整備費	(6,610,000)	
① 文献収集費	3,750,000	
② 業務管理費	970,000	消耗品等
③ 電子化費	0	貴重学術資料(図面)デジタル化のため科研費申請予定
④ 電子化管理費	1,620,000	情報機器管理等
⑤ 功績賞声の記録	270,000	録音・CD製作費等
(4) 事業管理費	18,577,000	一般管理費
2. 他会計への繰出額	0	
経常費用計 (B)	32,104,000	
当期経常増減額 (C)=(A)-(B)	△ 23,054,000	
当期一般正味財産増減額 (D)=(C)	△ 23,054,000	
一般正味財産期首残高 (E)	0	
一般正味財産期末残高 (F)=(D)+(E)	△ 23,054,000	

法人会計

(本部)

単位:円

勘定科目	23年度 予算	備考
I. 一般正味財産の部		
I-1. 経常増減の部		
1. 特定資産運用益	1,518,000	公益増進資金、退職引当預金、減価償却引当預金、 修繕積立預金
2. 受取入会金	1,820,000	
3. 受取会費	(510,754,000)	
(1) 正会員(個人)	325,176,000	
(2) フェロー会員(差額分)	13,553,000	
(3) 学生会員	28,062,000	
(4) 正会員(法人)及び特別会員	133,385,000	
(5) 過年度会費	10,578,000	
(6) 前納制度会費(当年度充当分)	0	
4. 事業収益	(7,200,000)	
(1) 広告収益	7,200,000	
5. 受取負担金	0	
6. 受取寄付金	0	
7. 雑収益	(2,275,000)	
(1) 受取利息・配当金	275,000	
(2) 雑収益	2,000,000	
8. 他会計からの繰入額	276,000	
経常収益計(A)	523,843,000	
1. 事業費	(9,367,000)	
(1) 委員会費	(2,217,000)	
① 倫理・社会規範委員会	280,000	
② フェロー審査委員会	307,000	
③ 企画委員会	1,630,000	
④ 会長特別委員会	0	
(2) 重点課題対応費	(3,660,000)	
① JSCE20XX策定等	300,000	
② 会長企画費	3,360,000	
(3) 公益法人移行対応費	490,000	
(4) 支部ランチ活動支援費	3,000,000	
(5) 事業管理費	0	
3. 管理費	139,275,000	
4. 貸倒引当金繰入額	0	
5. 他会計への繰出額	(105,012,000)	
(1) 論文集発行事業へ繰出額	7,117,000	
(2) 土木振興事業へ繰出額	0	
(3) 土木の日事業へ繰出額	3,720,000	
(4) 評価・資格事業へ繰出額	0	
(5) 支部会計へ繰出額	94,175,000	支部交付金
経常費用計(B)	253,654,000	
投資有価証券評価損益(C)	△ 600,000	
当期経常増減額(D)=(A)-(B)-(C)	269,589,000	
I-2. 経常外増減の部		
1. 固定資産売却益	0	
経常外収益計(E)	0	
1. 什器備品除却損	0	
経常外費用計(F)	0	
当期経常外増減額(G)=(E)-(F)	0	
当期一般正味財産増減額(I)=(D)+(G)-(H)	269,589,000	
一般正味財産期首残高(J)	1,929,867,629	
一般正味財産期末残高(I)+(J)	2,199,456,629	



公益目的事業(共通)へ振替

会費	△ 269,589,000	
	1,929,867,629	

【公1】調査研究事業

1-1 調査研究事業 (支部)

単位:円

勘定科目	23年度 予算	備考
I. 一般正味財産の部		
I-1. 経常増減の部		
1. 特定資産運用益	2,000	
2. 事業収益	(25,000)	
(1) 行事収益	25,000	
2. 受取補助金等	0	
3. 受取寄付金	(0)	
(1) 一般正味財産として受入	0	
(2) 指定正味財産からの振替	0	
4. 雑収益	0	
5. 他会計からの繰入額	(0)	
(1) 行事事業からの繰入額	0	
経常収益計 (A)	27,000	
1. 事業費	(26,688,000)	
(1) 行事費	750,000	
(2) 調査研究費	10,460,000	
(3) 支部表彰費	0	
(4) 支部広報費	50,000	
(5) 研究奨励・助成費	1,630,000	
(6) 事業管理費	13,798,000	
経常費用計 (B)	26,688,000	
当期経常増減額 (C)=(A)-(B)	△ 26,661,000	
当期一般正味財産増減額 (D)=(C)	△ 26,661,000	
一般正味財産期首残高 (E)	0	
一般正味財産期末残高 (F)=(D)+(E)	△ 26,661,000	

【公2】講演会等事業
2-1 行事事業
(支部)

単位:円

勘定科目	23年度 予算	備考
I. 一般正味財産の部		
I-1. 経常増減の部		
1. 事業収益	(22,575,000)	
(1) 広告収益	650,000	
(2) 行事事業	21,925,000	
2. 受取補助金等	0	
3. 受取負担金	0	
4. 受取寄付金	0	
5. 雑収益	5,000	
経常収益計 (A)	22,580,000	
1. 事業費	(91,471,000)	
(1) 行事費	(33,265,000)	
(2) 調査研究費	6,390,000	
(3) 支部表彰費	0	
(4) 支部広報費	0	
(5) 研究奨励・助成費	400,000	
(6) 事業管理費	51,416,000	
2. 他会計への繰出額	0	
経常費用計 (B)	91,471,000	
当期経常増減 (C)=(A)-(B)	△ 68,891,000	
当期一般正味財産増減額(D)=(C)	△ 68,891,000	
一般正味財産期首残高 (E)	0	
一般正味財産期末残高(D)+(E)	△ 68,891,000	

【公2】講演会等事業
2-2 全国大会事業
(四国支部)

単位:円

勘定科目	23年度 予算	備考
I. 一般正味財産の部		
I-1. 経常増減の部		
1. 特定資産運用益	0	
2. 事業収益	(1,700,000)	
(1) 広告収益	0	
(2) 行事収益	1,700,000	
3. 受取補助金等	1,300,000	
4. 受取負担金	0	
5. 受取寄付金	0	
6. 雑収益	0	
7. 他会計からの繰入額	(35,244,000)	
(1) 本部からの繰入額	34,500,000	
(2) 他会計からの繰入額	744,000	
経常収益計 (A)	38,244,000	
1. 事業費	(38,244,000)	
(1) 行事費	3,000,000	
(2) 会場設営費	15,000,000	
(3) 臨時雇人給	5,000,000	
(4) 印刷費	1,000,000	
(5) 広報・記録費	200,000	
(6) 講師謝金	1,000,000	
(7) 旅費交通費	1,500,000	
(8) 備品消耗品費	4,000,000	
(9) 通信費	1,000,000	
(10) 委員会費	1,000,000	
(11) 運営計画・運営管理費	4,000,000	
(12) 雑費	800,000	
(13) 事業管理費	744,000	
2. 他会計への繰出額	0	
経常費用計 (B)	38,244,000	
当期経常増減額 (C)=(A)-(B)	0	
当期一般正味財産増減額 (D)=(C)	0	
一般正味財産期首残高 (E)	0	
一般正味財産期末残高 (D)+(E)	0	

【公3】表彰・助成事業

3-1 表彰事業 (支部)

単位:円

勘定科目	23年度 予算	備考
I. 一般正味財産の部		
I-1. 経常増減の部		
1. 特定資産運用益	0	
2. 事業収益	100,000	
(1) 広告収益	0	
(2) 行事収益	100,000	
3. 受取負担金	0	
4. 受取寄付金	0	
5. 雑収益	0	
経常収益計 (A)	100,000	
1. 事業費	(15,901,000)	
(1) 行事費	500,000	
(2) 調査研究費	350,000	
(3) 支部表彰費	4,915,000	
(4) 支部広報費	0	
(5) 研究奨励・助成費	0	
(6) 事業管理費	10,136,000	
経常費用計 (B)	15,901,000	
当期経常増減 (C) = (A)-(B)	△ 15,801,000	
当期一般正味財産増減額(D)=(C)	△ 15,801,000	
一般正味財産期首残高 (E)	0	
一般正味財産期末残高(F) = (D)+(E)	△ 15,801,000	

【公3】表彰・助成事業
3-9 地域貢献事業
(支部)

単位:円

勘定科目	23年度 予算	備考
I. 一般正味財産の部		
I-1. 経常増減の部		
1. 特定資産運用益	32,000	
2. 受取寄付金	(0)	
(1) 一般正味財産として受入	0	
(2) 指定正味財産から振替	0	
3. 雑収益	0	
経常収益計 (A)	32,000	
1. 事業費	(10,532,000)	
(1) 行事費	2,500,000	
(2) 調査研究費	630,000	
(3) 支部表彰費	150,000	
(4) 支部広報費	0	
(5) 研究奨励・助成費	1,300,000	
(6) 事業管理費	5,952,000	
経常費用計 (B)	10,532,000	
当期経常増減額 (C)=(A)-(B)	△ 10,500,000	
当期一般正味財産増減額 (D)=(C)	△ 10,500,000	
一般正味財産期首残高 (E)	118,740,616	
一般正味財産期末残高 (F)=(D)+(E)	108,240,616	
II. 指定正味財産の部	0	
1. 受取寄付金	0	
2. 一般正味財産への振替額	0	
当期指定正味財産増減額 (G)	0	
指定正味財産期首残高 (H)	18,118,000	
指定正味財産期末残高 (I)=(G)+(H)	18,118,000	
III. 正味財産期末残高 (F)+(I)	126,358,616	

【公5】 広報・啓発事業

5-1 広報・啓発事業

(支部)

単位:円

勘定科目	23年度 予算	備考
I. 一般正味財産の部		
I-1. 経常増減の部		
1. 事業収益	453,000	
(1) 広告収益	400,000	
(2) 行事収益	53,000	
2. 受取補助金等	0	
3. 受取寄付金	0	
4. 雑収益	0	
経常収益計 (A)	453,000	
1. 事業費	(9,131,000)	
(1) 行事費	937,000	
(2) 調査研究費	0	
(3) 支部表彰費	0	
(4) 支部広報費	2,280,000	
(5) 研究奨励・助成費	(710,000)	
(6) 事業管理費	5,204,000	
2. 他会計への繰出額	(500,000)	
	500,000	
経常費用計 (B)	9,631,000	
当期経常増減額 (C) =(A)-(B)	△ 9,178,000	
当期一般正味財産増減額 (D)=(C)	△ 9,178,000	
一般正味財産期首残高 (E)	0	
一般正味財産期末残高 (F)=(D)+(E)	△ 9,178,000	

【公5】 広報・啓発事業

5-2 土木の日事業

(支部)

単位:円

勘定科目	23年度 予算	備考
I. 一般正味財産の部		
I-1. 経常増減の部		
1. 事業収益	(390,000)	
(1) 広告収益	0	
(2) 行事収益	390,000	
1. 受取負担金	1,500,000	
2. 受取寄付金	1,450,000	
3. 雑収益	3,000	
4. 他会計からの繰入額	13,395,000	
(1) 本部会計からの繰入額	8,500,000	
(2) 他会計からの繰入額	4,895,000	
経常収益計 (A)	16,738,000	
1. 事業費	(20,005,000)	
(1) 委員会費	50,000	
(2) 行事費	11,941,000	
(3) 広報費	1,580,000	
(4) 通信費	0	
(5) 雑費	0	
(6) 事業管理費	6,434,000	
2. 他会計への繰出額	(1,000)	
(1) 法人会計への繰出額	(1,000)	
経常費用計 (B)	20,006,000	
当期経常増減 (C)=(A)-(B)	△ 3,268,000	
当期一般正味財産増減額 (D)=(C)	△ 3,268,000	
一般正味財産期首残高 (E)	10,764,223	
一般正味財産期末残高 (F)=(D)+(E)	7,496,223	

【公5】 広報・啓発事業
5-3 中国支部創立70周年記念事業
(中国支部)

単位:円

勘定科目	23年度 予算	備考
I. 一般正味財産の部		
I-1. 経常増減の部		
1. 事業収益	0	
(1) 広告収益	0	
(2) 行事収益	0	
2. 受取補助金等	0	
3. 受取寄付金	0	
4. 雑収益	0	
経常収益計 (A)	0	
1. 事業費	(3,757,000)	
(1) 行事費	0	
(2) 調査研究費	0	
(3) 支部表彰費	0	
(4) 支部広報費	3,000,000	
(5) 研究奨励・助成費	(0)	
(6) 事業管理費	757,000	
経常費用計 (B)	3,757,000	
当期経常増減額 (C) =(A)-(B)	△ 3,757,000	
当期一般正味財産増減額 (D)=(C)	△ 3,757,000	
一般正味財産期首残高 (E)	0	
一般正味財産期末残高 (F)=(D)+(E)	△ 3,757,000	

法人会計

(支部)

単位:円

勘定科目	23年度 予算	備考
I. 一般正味財産の部		
I-1. 経常増減の部		
1. 特定資産運用益	342,000	
3. 受取賛助会費	(44,522,000)	
(1) 個人	462,000	
(2) 法人	44,060,000	
4. 事業収益	(350,000)	
(1) 広告収益	0	
(2) 行事収益	350,000	
5. 受取負担金	5,000,000	
6. 受取寄付金	0	
7. 雑収益	(1,262,000)	
(1) 受取利息・配当金	130,000	
(2) 雑収益	1,132,000	
8. 他会計からの繰入額	94,176,000	
(1) 本部会計からの繰入額	94,175,000	
(2) 土木の日事業からの繰入額	1,000	
経常収益計 (A)	145,652,000	
1. 事業費	(0)	
2. 管理費	20,757,000	
3. 他会計への繰出額	(5,169,000)	
(1) 全国大会事業へ繰出額	744,000	
(2) 土木の日事業へ繰出額	4,425,000	
経常費用計 (B)	25,926,000	
当期経常増減額 (D) = (A) - (B) - (C)	119,726,000	
I-2. 経常外増減の部	0	
1. 固定資産売却益	0	
経常外収益計 (E)	0	
1. 什器備品除却損	33,000	
経常外費用計 (F)	33,000	
当期経常外増減額 (G) = (E) - (F)	△ 33,000	
当期一般正味財産増減額 (I) = (D) + (G) - (H)	119,693,000	
一般正味財産期首残高 (J)	258,370,646	
一般正味財産期末残高 (I) + (J)	378,063,646	



公益目的事業(共通)へ振替

賛助会費	△ 44,522,000	
本部からの交付金	△ 75,171,000	
	258,370,646	

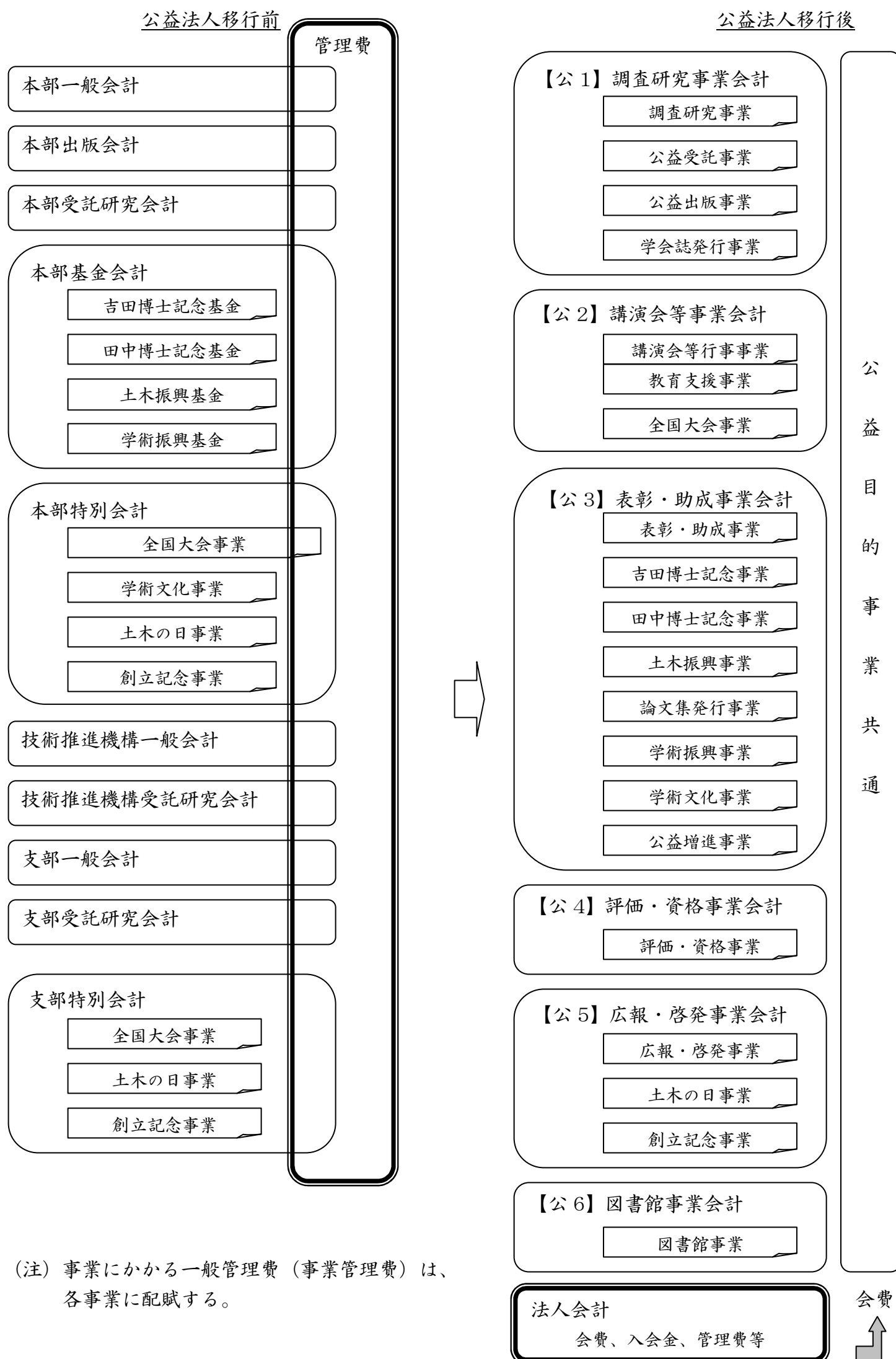

(注) 事業にかかる一般管理費（事業管理費）は、各事業に配賦する。

平成23年度 収支ベース予算 集計表
(本部・技術推進機構・支部合計)

参考資料2

自 平成23年4月1日 至 平成24年3月31日

単位:円、太字は23年度予算、斜字は22年度予算、%は23年度予算/22年度予算

区分	収 支 科 目	合計	本部	技術推進機構	支部	内部取引消去
事業活動 収支の部	1. 基本財産運用収入	2,028,000 137% 1,483,000	2,028,000 137% 1,483,000	-	-	-
	2. 入金金収入	1,820,000 116% 1,564,000	1,820,000 116% 1,564,000	-	-	-
	3. 会費収入	555,276,000 100% 555,666,000	510,754,000 100% 508,864,000	-	44,522,000 95% 46,802,000	-
	4. 事業収入	584,175,000 98% 598,847,000	444,272,000 91% 486,914,000	114,310,000 135% 84,630,000	25,593,000 94% 27,303,000	-
	5. 補助金・負担金・寄付金収入	30,060,000 62% 48,830,000	20,300,000 51% 40,000,000	510,000 113% 450,000	9,250,000 110% 8,380,000	-
	6. 雑収入	11,756,000 105% 11,218,000	10,110,000 98% 10,280,000	0	1,646,000 175% 938,000	-
	7. 繰入金収入	0 0	0 0	0	137,175,000 143,506,000	△ 137,175,000 △ 154,010,000
	事業活動収入計 (A)	1,185,115,000 97% 1,217,608,000	989,284,000 94% 1,049,105,000	114,820,000 120% 95,584,000	218,186,000 96% 226,929,000	△ 137,175,000 △ 154,010,000
	1. 事業費	1,050,517,000 98% 1,071,425,700	719,835,000 94% 765,186,000	114,923,000 135% 84,997,000	215,759,000 98% 221,242,700	-
	うち事業管理費	359,448,000 101% 355,551,700	222,302,000 95% 233,625,000	42,705,000 141% 30,363,000	94,441,000 103% 91,563,700	-
	2. 管理費	161,272,000 102% 158,514,300	143,913,000 108% 132,728,000	0 0%	17,359,000 100% 17,379,300	-
	3. 繰入金支出	0 0	137,175,000 89% 154,010,000	0 0	0 0	△ 137,175,000 △ 154,010,000
	事業活動支出計 (B)	1,211,789,000 99% 1,229,940,000	1,000,923,000 95% 1,051,924,000	114,923,000 123% 93,404,000	233,118,000 98% 238,622,000	△ 137,175,000 △ 154,010,000
	事業活動収支差額 (C)=(A)-(B)	△ 26,674,000 216% △ 12,332,000	△ 11,639,000 413% △ 2,819,000	△ 103,000 -5% 2,180,000	△ 14,932,000 128% △ 11,693,000	-
投資活動 収支の部	1. 固定資産売却・敷金戻り収入	900,000 100% 900,000	900,000 100% 900,000	-	0 0	-
	2. 特定預金取崩収入	11,211,000 0	11,095,000 0	0 0	116,000 0	-
	引当預金取崩 (退職給付、減価償却)	0	0	0	0	-
	積立預金取崩 (災害調査、記念事業、出版安 定化、全国大会、学術文化)	44,158,000 59% 75,360,000	34,314,000 73% 47,315,000	0 0	9,844,000 35% 28,045,000	-
	投資活動収入計 (D)	56,269,000 74% 76,260,000	46,309,000 96% 48,215,000	0 0	9,960,000 36% 28,045,000	-
	1. 固定資産取得・リース債務返済支出	1,500,000 0	1,500,000 0	-	0 0	-
	2. 特定預金支出	33,325,000 86% 38,945,000	26,517,000 79% 33,633,000	3,410,000 156% 2,180,000	3,398,000 108% 3,132,000	-
	引当預金支出 (退職給付、減価償却)	0	0	0	0	-
積立預金支出 (災害調査、記念事業、出版安 定化、全国大会、学術文化等)	5,556,000 18% 31,099,000	3,140,000 87% 3,630,000	0 0	2,416,000 9% 27,469,000	-	
投資活動支出計 (E)	40,381,000 58% 70,044,000	31,157,000 84% 37,263,000	3,410,000 156% 2,180,000	5,814,000 19% 30,601,000	-	
投資活動収支差額 (F)=(D)-(E)	15,888,000 256% 6,216,000	15,152,000 138% 10,952,000	△ 3,410,000 156% △ 2,180,000	4,146,000 -162% △ 2,556,000	-	
予備費	1. 予備費支出 (G)	0 0% 11,281,000	0 0% 8,133,000	0 0	0 0% 3,148,000	-
当期収支 合計及び 次期繰越 収支差額	当期収入合計 (H)=(A)+(D)	1,241,384,000 96% 1,293,868,000	1,035,593,000 94% 1,097,320,000	114,820,000 120% 95,584,000	228,146,000 89% 254,974,000	△ 137,175,000 △ 154,010,000
	当期支出合計 (I)=(B)+(E)+(G)	1,252,170,000 95% 1,311,265,000	1,032,080,000 94% 1,097,320,000	118,333,000 124% 95,584,000	238,932,000 88% 272,371,000	△ 137,175,000 △ 154,010,000
	当期収支差額 (J)=(H)-(I)	△ 10,786,000 62% △ 17,397,000	3,513,000 0	△ 3,513,000 0	△ 10,786,000 62% △ 17,397,000	-
	前期繰越収支差額 (K)	265,273,033 109% 243,759,997	125,180,854 100% 125,608,402	5,874,177 87% 6,739,492	134,218,002 120% 111,412,103	-
	次期繰越収支差額 (J)+(K)	254,487,033 112% 226,362,997	128,693,854 102% 125,608,402	2,361,177 35% 6,739,492	123,432,002 131% 94,015,103	-